

Flexible Finanzierungsmodelle

Die Finanzierung der Psychotherapieausbildung stellt für viele Ausbildungsteilnehmer*innen eine Herausforderung dar. Daher bietet die AWKV Ihnen flexible Finanzierungsmodelle für die Ausbildung an.

Zeitlicher Rahmen

Bei der AWKV haben Sie die Möglichkeit eine 3-jährige Vollzeitausbildung oder eine 5-jährige berufsbegleitende Ausbildung zu absolvieren.

Bewerbung für einen Ausbildungsplatz

Sie können sich über das Bewerbungsformular auf unserer Homepage, per Post oder Email direkt in den Ausbildungsstätten bewerben.

Bitte fügen Sie folgende Unterlagen bei:

- Kopie der Bachelor- und der Diplom-/Masterurkunde
- Kopie des Bachelor- und des Diplom-/Masterzeugnisses
- tabellarischer Lebenslauf/Lichtbild
- Motivationsschreiben



Aus- und Weiterbildungseinrichtung
für klinische Verhaltenstherapie

So erreichen Sie uns

KASSEL

Ausbildungsstätte/Ambulanz Kassel
Friedrich-Ebert-Str. 110 / 34119 Kassel
Kordinatorin: Dipl.-Psych. Anna-Lena Mejri
Telefon: 0561 9201910
kassel@awkv.de

OFFENBACH

Ausbildungsstätte/Ambulanz Offenbach
Berliner Str. 219 / 63067 Offenbach
Kordinatorin: Dipl.-Psych. Imke Voß
Tel.: 069 209756621
offenbach@awkv.de

Für weitere Informationen besuchen Sie
unsere Homepage:

www.awkv.de 

Besuchen Sie uns auf Facebook: awkv

Ausbildung

zum*r

**Kinder- und Jugendlichen-
psychotherapeut*in**

in Kassel und in Offenbach

Schwerpunkt Verhaltenstherapie

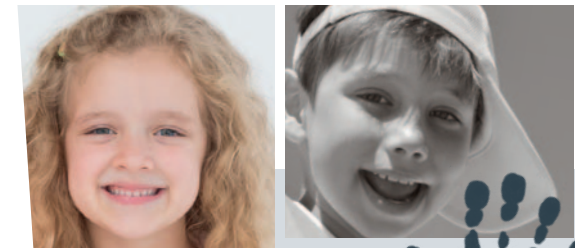

Kassel
Offenbach



Die AWKV, staatlich anerkanntes Ausbildungsinstitut in Hessen, verfügt über 20 Jahre Erfahrung in der Ausbildung in Kinder- und Jugendlichenpsychotherapie mit dem Schwerpunkt Verhaltenstherapie.

Mit vier Ausbildungsstätten in Kassel, Marburg, Friedrichsdorf und Offenbach sowie zahlreichen Kooperations-einrichtungen für die praktische Tätigkeit bietet die AWKV Ihnen eine breit vernetzte psychotherapeutische Ausbildung.

Entsprechend der Ausbildungs- und Prüfungsverordnung (KJPsychThAPrV) besteht die Ausbildung aus folgenden Inhalten:

Theoretische Ausbildung

mind. 600 Std. praxisorientierte Unterrichtseinheiten

Praktische Tätigkeit

mind. 1800 Std.

Praktische Ausbildung

mind. 600 Std. durchgeführte Therapiesitzungen unter Supervision

Selbsterfahrung

mind. 120 Std.

Ausbildung zum*r Kinder- und Jugendlichen- psychotherapeut*in

Unsere AWKV-Ausbildungsstätte in Kassel sowie unsere Ausbildungsstätte in Offenbach bieten eine jährlich startende Ausbildung zum*r Kinder- und Jugendlichenpsychotherapeut*in an.

Beginn in Kassel im April, in Offenbach im September.

Zugangsvoraussetzungen für die Ausbildung zum*r Kinder- und Jugendlichen- psychotherapeut*in:

Absolvent*innen mit erfolgreich abgeschlossenem Ein-Fach-Master in Erziehungswissenschaften

Absolvent*innen mit erfolgreich abgeschlossenem Ein-Fach-Master in Sozialer Arbeit (bzw. Sozialpädagogik)

Absolvent*innen mit erfolgreich abgeschlossenem Master im Studiengang Psychologie, der das Fach Klinische Psychologie und eine Prüfung hierin einschließt

Diese Zugangsvoraussetzungen gelten nur noch für Personen, die vor dem 01.09.2020 ihr Psychologiestudium bzw. (für die KJP-Ausbildung) ihr Studium der Pädagogik/Sozialpädagogik/Sozialen Arbeit begonnen haben.

Praxisnähe

Die AWKV setzt auf Dozent*innen und Supervisor*innen, die über eine langjährige psychotherapeutische Praxiserfahrung verfügen und welche die geforderten Ausbildungsinhalte praxisnah vermitteln.

Wissenschaftliche Fundierung

Wissenschaftlich fundierte Erkenntnisse aus der Psychologie, Medizin sowie Nachbardisziplinen stellen die Grundlage der Ausbildung dar.

Respekt und Wertschätzung

Grundlegend für unsere Arbeit ist eine wertschätzende, respektierende, transparente und um Verstehen bemühte Haltung. Wir begegnen unseren angehenden Therapeut*innen mit Respekt und Wertschätzung so wie diese den Patient*innen mit Respekt und Wertschätzung begegnen.

Evaluation und Qualitätssicherung

Die regelmäßige Evaluation aller Ausbildungsbausteine ermöglicht es uns, die Qualität der Ausbildung fortlaufend zu prüfen und zu verbessern. Die AWKV-Ambulanzen wurden zudem nach QEP (Qualität und Entwicklung in Praxen) zertifiziert.



Kooperationseinrichtungen

Die AWKV kooperiert mit einer großen Anzahl ambulanter und stationärer Kooperationspartner, um eine qualitativ hochwertige Ausbildung und Patient*innenversorgung sicherzustellen.

awkv

